

JUDETUL BUZAU  
U.A.T. CISLAU

COMITETUL JUDETEAN PENTRU  
SITUATII DE URGENTA BUZAU

COMITETUL LOCAL PENTRU  
SITUATII DE URGENTA

SE APROBA,

PRESEDINTE

PRESEDINTE

Dumitru MITROI

Gabriel BALTA

PRIMARUL  
U.A.T. CISLAU

PREFECTUL  
JUDETULUI BUZAU



# PLANUL LOCAL DE APARARE IMPOTRIVA INUNDATIILOR, GHETURILOR SI POLUARILOR ACCIDENTALE

PERIOADA 2014 – 2017

AVIZAM FAVORABIL,

AVIZAM FAVORABIL,

C.J.S.U. Buzau  
Grupul de Suport Tehnic pentru  
gestionarea situatiilor de urgenta  
generate de inundatii,  
fenomene meteorologice periculoase,  
accidente la constructii hidrotehnice  
si poluari accidentale

Inspectoratul pentru Situatii  
de Urgenta "Neron Lupascu"  
al Judetului Buzau

SEF GRUP SUPORT TEHNIC  
DIRECTOR S.G.A. BUZAU,

INSPECTOR

Beatrice NEAGU

COLONEL  
Nicolae DANUT

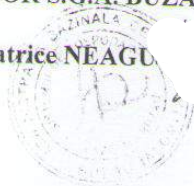

ROMÂNIA  
JUDEȚUL BUZĂU  
PRIMĂRIA COMUNEI CISLAU  
PRIMAR

**DISPOZIȚIE nr.154**  
**privind modificarea componentei Comitetului Local pentru Situatii**  
**de Urgenta**

Primarul COMUNEI CISLAU, judetul Buzau;

Având în vedere:

- referat privind modificarea componentei Comitetului local pentru Situatii de Urgenta, inregistrat la nr.1083/12.03.2013;

- prevederile art. 12 din OUG nr. 21/2004 privind Sistemul National de Management al Situatiiilor de Urgenta;

- prevederile HG nr. 1491/2004 pentru aprobarea Regulamentului –cadru privind structura organizatorica, atributiile, functionarea si dotarea comitetelor si centrelor operative pentru situatii de urgenta;

- modificarile organigramei aparatului de specialitate al primarului comunei Cislau prin HCL.53/2011, precum si schimbarile din functiile administrative detinute de unii membri ai acestor organisme.

În temeiul art.68, alin.(1), din Legea nr. 215/2001 privind administrația publică locală, republicata, cu modificarile si completarile ulterioare

**DISPUN:**

**Art.1.** Se modifica componenta Comitetul local pentru Situatii de Urgenta, conform **anexei nr. 1**.

**Art.2.** Anexele 2 si 3 raman neschimbate.

**Art.3.** Anexele 1-3 fac parte integranta din prezenta dispozitie.

**Art.4.** Prezenta dispozitie se comunica persoanelor, institutiilor și autorităților interesate.

Primar,

Mitroiu Dumitru



Cislau,  
12.03.2013

Avizat pentru legalitate,  
Secretar,  
Florea Valentina

Anexa nr. 1

TABEL NOMINAL  
CU PERSOANELE CARE FAC PARTE DIN COMITETUL LOCAL  
PENTRU SITUAȚII DE URGENȚĂ

Nr. crt.	NUMELE ȘI PRENUMELE	FUNCȚIA ÎN COMITETUL LOCAL	FUNCȚIA ADMINISTRATIVĂ	LOCUL DE MUNCĂ	OBS.
1	Mitroiu Dumitru	PREȘEDINTE	PRIMAR	PRIMĂRIA 0742013740	
2	Marin Ioan	VICEPREȘEDINTE	VICEPRIMAR	PRIMĂRIA 0742770204	
3	Florea Valentina	MEMBRU	SECRETAR	PRIMĂRIA 0753096582	
4	Baritz Mihai	MEMBRU	Comandantul garnizoanei	Comandantul garnizoanei 0745140124	
5	Vladoiu Ioan	MEMBRU	Director Scoala	Director Scoala 0726991909	
6	Taicutu George	MEMBRU	Sef Ocol Silvic	Sef Ocol Silvic	
7	Fratila Silviu	MEMBRU	Post Politie	Post Politie 0743788635	
8	Micu Coralia	MEMBRU	Medic	Medic 0238551428	
		MEMBRU		Dispensarul veterinar	
9	Teodoreanu Emilia		Medic veterinar	Cislau 0757350476	
10	Calin Cornel	MEMBRU	Preot paroh	Biserica Scarisoara 0740547543	

Primar,  
Mitroiu Dumitru



Anexa nr. 2

TABEL NOMINAL  
CU PERSOANELE CARE FAC PARTE DIN CENTRUL OPERATIV  
PENTRU SITUAȚII DE URGENȚĂ,

Nr. crt.	NUMELE ȘI PRENUMELE	FUNCȚIA ÎN CENTRUL OPERATIV	FUNCȚIA ADMINISTRATIVĂ	LOCUL DE MUNCĂ	ŌBS.
1	Florea Valentina	ȘEF CENTRU OPERATIV	SECRETAR - INSP. PROTECȚIA CIVILĂ	PRIMĂRIA	
2	Marincean Simion	MEMBRU	Inspector	PRIMĂRIA	
3	Bobelica Maria	MEMBRU	Referent	PRIMĂRIA	

Primar,  
Mitreiu Dău 1



**TABEL NOMINAL  
CU PERSOANELE CARE FAC PĂRTE DIN SECRETARIATUL  
TEHNIC AL COMITETULUI LOCAL PENTRU SITUAȚII DE  
URGENȚĂ**

Nr. crt.	NUMELE ȘI PRENUMELE	FUNCȚIA ÎN SECRETARIATUL TEHNIC	FUNCȚIA ADMINISTRATIVĂ	LOCUL DE MUNCĂ	OBS.
1	Florea Valentina	ȘEF SECRETARIAT TEHNIC	SECRETAR	PRIMĂRIA	
2	Dragomir Eusebiu Florin	MEMBRU	Inspector	PRIMĂRIA	
3	Bobelica Maria	MEMBRU	Referent	PRIMARIA	

Primar,  
Mitroiu Dumitru



## COMITETUL LOCAL PENTRU SITUATII DE URGENTA

## TABEL NOMINAL

Cu componenta Comitetului local pentru situatii de urgenta impotriva inundatiilor, fenomenelor meteorologice periculoase si accidentelor la constructiile hidrotehnice a comunei Cislau

Nr. crt.	NUMELE SI PRENUMELE	FUNCTIA		ADRESA SI NUMARUL DE TELEFON DE LA	
		IN COMISIE	LOCUL DE MUNCA	DOMICILIUL	LOCUL DE MUNCA
1.	2.	3.	4.	5.	6.
1.	MITROIU DUMITRU	PRESEDINTE	PRIMAR	Cislau 0238 551 541	Primarie Cislau 551 580, 0742013740
2.	MARIN ION	LOCTIITOR	VICEPRIMAR	Cislau	Primarie Cislau 551 580, 0742770204
3.	FLOREA VALENTINA	SECRETAR	SECRETAR	Buzau	Primarie Cislau 551 580, 0753096582
4.	FRATILA SIVIU	MEMBRU	Sef Post Politie	Cislau 0238 551 500	Post Politie 551 500, 0743788635
5.	BARIT MIHAI	MEMBRU	Comandant UM Cislau	Buzau	UM Cislau, 075140124
6.	MICU CORALIA	MEMBRU	Medic - cab. Med. Uman	Buzau	Cabinet med. Uman, 0238551428
7.	VLADOIU IOAN	MEMBRU	Director Sc. Gen. Cislau	Cislau	Sc Gen. Cislau 551 505, 0726991909
8.	TAICUTU GEORGE	MEMBRU	Sef Ocol Silvic Cislau	Cislau 0238 551 620	Ocolul Silvic Cislau 0238 551 620
9.	CALIN CORNEL	MEMBRU	Delegat satesc - sat Scarisoara	Cislau 0238 553 142	Primarie Cislau 551 580, 0740547543
10.	TEODOREANU EMILIA	MEMBRU	MEDIC VETERINAR	CISLAU	DISPENSAR VETERINAR 0757350476

Presedinte, CLSU

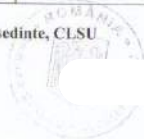

Primăria Cislau  
Județul Buzău

NUMERE DE TELEFON  
ȘI FAX ALE PERMANENȚEI  
ȘI ADRESELE DE E-MAIL

Nr. crt.	Instituția	Telefon	Fax	E-mail
1	Primăria Cislau	0238551580	0238551363	<a href="mailto:primariacislau@clicknet.ro">primariacislau@clicknet.ro</a>
2	Post de Poliție Cislau	0238551500		
3	Oficiul Poștal Cislau	0238551890		
4	Școala Cislau	0238551505		



**Schema  
fluxului informațional pentru gestionarea situațiilor de urgență generate de inundații, ghețuri și  
poluări accidentale la nivelul C.L.S.U. CISLĂU**

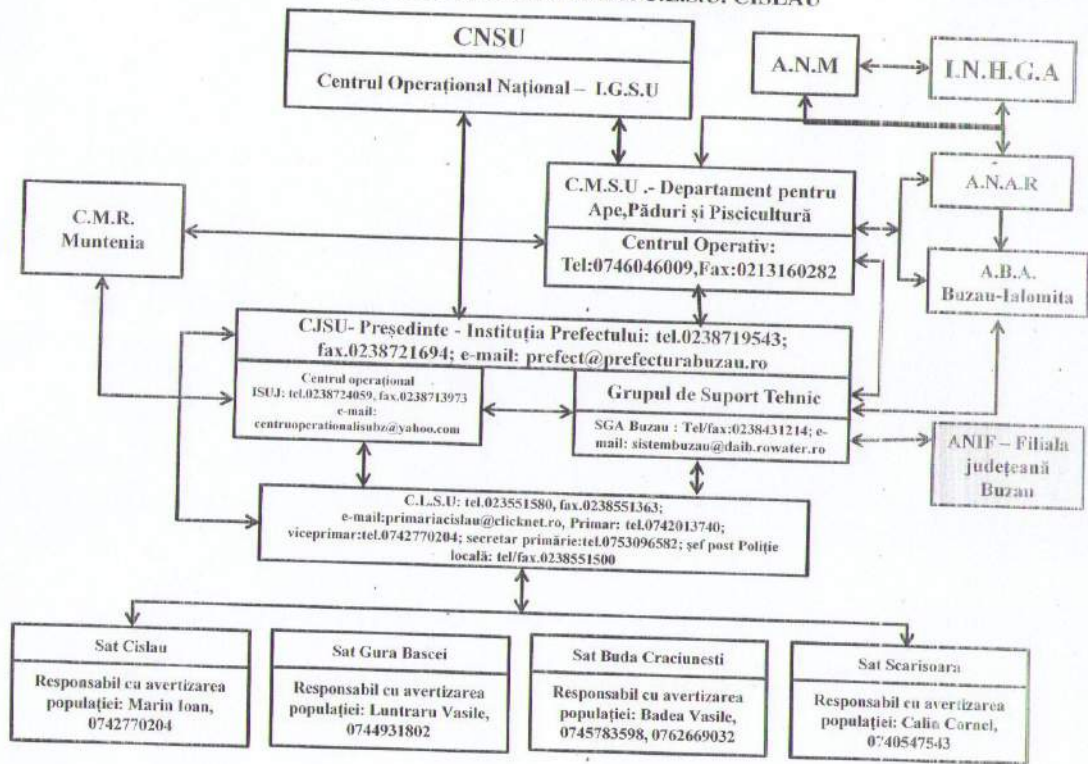



COMITETUL JUDEȚEAN PENTRU SITUAȚII DE URGENȚĂ BUZĂU																	
DATE CARACTERISTICE PENTRU ACȚIUNI OPERATIVE ALE COMITETULUI LOCAL PENTRU SITUAȚII DE URGENȚĂ BIRGENI																	
Nr. crt.	Cod SIRUTA	Conținutul local	Curs de apă/ toate curăturile de apă de pe raza localității (permanente sau nepermanente), formațiune torențiale	Sursă de risc la inundări: avarii și accidente la construcții hidrotehnice (diguri, baraje), caverne de scufundare	Număr telefon și fax, e-mail la primărie, post de poliție, școli, etc	Amplasament stație hidroenergetică locală	Mărimi locale de aprindere			Amplasament stație hidroenergetică/ post pluviometric avertizor	Mărimi de aprindere avertizor			Timpul de propagare a valurilor în funcție de direcția de curcătura a pârâului și pericolul de înclinare în cazul ploilor torențiale la obiective	Obiective aflate în zone de risc la inundări și accidente la construcții hidrotehnice	Locații hidroenergetice de aprindere: caracteristici/cantități de apă pe care sunt amplasate. Caracteristici tehnice	Avizoriile de nivel și de scufundare ale construcțiilor hidroenergetice existente, cu datele aferente proiectului
							CA	CI	CP		CA	CI	CP				
							F1	F2	F3		F1	F2	F3				
							praguri critice la precipitații										
		COD GALBEN		COD PORTOCALIU		COD ROȘU		COD GALBEN		COD PORTOCALIU		COD ROȘU					
		25 l/mp/1 ora		35 l/mp/1 ora		50 l/mp/1 ora		25 l/mp/1 ora		35 l/mp/1 ora		50 l/mp/1 ora					
		35 l/mp/3 ore		60 l/mp/3 ore		80 l/mp/3 ore		35 l/mp/3 ore		60 l/mp/3 ore		80 l/mp/3 ore					
		1		2		3		4		5		6		7			
1 BAZINUL HIDROGRAFIC.....																	
1	46322	sar CISELAU	RAUL BUZAU		Primarie: Tel Fax 0238 331586/023855134 J. POLIȚIE 0238251500					ST HIDROM	230	330	280	1,55-3,15 h	3.000000 GARA, POLIGON URATA/TEA MILITARA		
			REVARSARE	Poliție:  238551500						Cota 0=252,45 mDME					43 mpeștii  25 ha teren arabil, 3 ha pășună 140000, 13 ha peșteră, 00 ha pășună		
2	46322	sar CISELAU	RAUL BÎSCA CHICODULUI		Primarie: Tel Fax 0238 551586/023855134 J. POLIȚIE 0238551500					ST HIDROM	155	220	250	1,55-3,15 h	8.000000 hidrocentrală la Săcua Cămin DHEAL, gaură		
			REVARSARE	Poliție:  238551500						CHEODU COTA "Q" 451,68					1,2 km DN 10, DN 1040-cara		
										Cota 0=451,68 mDME					9 ha teren arabil, 10 ha pășună, 9 ha pășună 1 pad. culturi DN 10		

3	45015	sat CISLAU	Toront Amosca	REVARSARE	Primarie: Tel Fax: 0238 551580,023855130 J. POLITIE 0238551500  Poftine: 238551500						170	200	200	1,55-3,15 h	0,3 km DN 10  06 gospodarii 20 ha teren agricol  1 POND RUTIER DE 10 1 padet - drum national		
4	46322	sat CISLAU	TORONT IZVORUL PIETRII		Primarie: Tel Fax: 0238 551580,023855130 J. POLITIE 0238551500  Poftine: 238551500						170	200	200	1,55-3,15 h	1 km drum COMERCIAL  15 gospodarii  2 HA TEREN ARABE		
5	46322	sat CISLAU	TORONT BARASCA	REVARSARE	Primarie: Tel Fax: 0238 551580,023855130 J. POLITIE 0238551500  Poftine: 238551500						170	200	200	1,55-3,15 h	2 ob. loc BRUTARIE STATIA DE TRANSFER CEREALII  15 GOSPODARI  3 HA PASUNE  1 POND RUTIER PE DRUM SI 1 POND RUTIER DJ 102 C		
6	46159	sat GURA BASCEI	TORONT PRITRIS	REVARSARE	Primarie: Tel Fax: 0238 551580,023855130 J. POLITIE 0238551500  Poftine: 238551500						170	200	200	1,55-3,15 h	0,3 km DN 10  10 gospodarii  2 HA PASUNE 1 POND DJ 10		

7	46340	sat BUDA CRACIUNESTI	RAUL CROCOV	REVARSARE	Primarie: Tel Fax 0238 551580/023855130 S. POLITIE 0238551500 Public: 238551500						170	200	200	1,55-3,15 h	0,3 ha F&A 15 gospodarie 2 HA ARAB. 10 F&A 1 FODET BUTIER		
8	46340	sat BUDA CRACIUNESTI	FOREST VALLEA ZIGULUI	REVARSARE	Primarie: Tel Fax 0238 551580/023855130 S. POLITIE 0238551500 Public: 238551500						170	200	200	1,55-3,15 h	0,3 ha F&A 15 gospodarie 2 HA ARAB. 1 POGET BUTIER		
9	46340	SAT SCARISOARA	IZVORUL LACE	REVARSARE	Primarie: Tel Fax 0238 551580/023855130 S. POLITIE 0238551500 Public: 238551500						170	200	200	1,55-3,15 h	0,3 gospodarie 20 HA ARAB. 1 Poget drum comunal		

U.A.T. CISLAU

Comitetul Local pentru Situatii de Urgenta

Atenționările și avertizările meteorologice vor fi însoțite de un cod de culori, atribuit după cum urmează:

1. Codul verde este folosit pentru zonele în care nu sunt prognozate fenomene meteorologice periculoase.
2. Codul galben se va folosi în cazul în care fenomenele meteorologice prognozate vor fi temporar periculoase pentru anumite activități, dar altele sunt obișnuite pentru perioada respectivă sau zona specificată.
3. Codul portocaliu se aplică acelor fenomene meteorologice prevăzute a fi periculoase, cu un grad de intensitate mare.
4. Codul roșu se aplică acelor fenomene meteorologice prevăzute a fi periculoase, cu un grad de intensitate foarte mare și cu efecte dezastruoase.

În funcție de posibilele consecințe ale ploilor importante cantitativ (care pot avea și caracter torențial), se emit atenționări sau avertizări meteorologice după cum urmează:

1. Atenționare cod galben se emite când:
  - a) sunt posibile fenomene hidrologice periculoase pe arii restrânse;
  - b) există risc de deversare din cauza incapacității de preluare, pe timp scurt, a rețelelor de canalizare;
  - c) subsolurile și punctele joase ale locuințelor pot fi inundate rapid;
  - d) pe timp scurt, condițiile de circulație rutieră pot deveni dificile pe drumurile secundare și se pot produce perturbări ale transportului feroviar;
  - e) pe timp scurt și pe arii restrânse se pot produce întreruperi ale alimentării cu energie electrică.
2. Avertizare cod portocaliu se emite când:
  - a) sunt posibile fenomene hidrologice periculoase pe arii relativ extinse;
  - b) există risc de deversare din cauza incapacității de preluare a rețelelor de canalizare;
  - c) condițiile de circulație rutieră pot deveni dificile și se pot produce perturbări ale transportului feroviar;
  - d) se pot produce întreruperi ale alimentării cu energie electrică;
  - e) locuințele subrede și instalațiile improvizate pot suferi pagube importante.
3. Avertizare cod roșu se emite când:
  - a) se anticipează că activitățile socio-economice vor fi puternic afectate pe o durată de câteva zile, iar viața locuitorilor din zonele afectate este în pericol;
  - b) sunt posibile fenomene hidrologice extreme pe arii extinse;
  - c) circulația rutieră și feroviară poate deveni foarte dificilă sau poate fi întreruptă;
  - d) risc ridicat de deversare din cauza incapacității de preluare a rețelei de canalizare;
  - e) se pot produce întreruperi de durată ale alimentării cu energie electrică.

Atenționările și avertizările hidrologice vor fi însoțite de un cod de culori, atribuit după cum urmează:

1. Codul galben se va folosi în cazul în care fenomenele hidrologice prognozate pot fi temporar periculoase pentru anumite activități.
2. Codul portocaliu se aplică acelor fenomene hidrologice prevăzute a fi periculoase, cu un grad de intensitate mare, care pot produce pagube sociale și economice însemnate.
3. Codul roșu se aplică acelor fenomene hidrologice prevăzute a fi periculoase, cu efecte dezastruoase și amenințare potențială asupra vieții și bunurilor.

Fenomenele hidrologice care fac obiectul atenționărilor și avertizărilor hidrologice sunt:

- a) creșteri însemnate de niveluri și debite (inundații/vituri);
- b) creșteri artificiale de niveluri datorate evoluției fenomenelor din timpul iernii (curgeri de skouri, poduri de gheață, îngrămădiri/blocaje de ghețuri (zăpoare));
- c) fenomene hidrologice periculoase imediate (securgeri importante pe versanți, torenți, pâraie, râuri mici, inclusiv pe râuri necadastrate)

Pentru marcare intensității fenomenului hidrologic pericolul corespunzător unui sector de râu se vor folosi următoarele coduri de culori:

- a) galben: risc de vituri sau creșteri rapide ale nivelului apei, neconducând la pagube semnificative, dar care necesită o vigilență sporită în cazul desfășurării unor activități expuse la inundații;
- b) portocaliu: risc de vituri majore generatoare de revărsări importante care pot conduce la inundații în gospodării și obiective social-economice;
- c) roșu: risc de vituri majore care necesită măsuri deosebite de evacuare a oamenilor și bunurilor, restricții la folosirea podurilor și căilor rutiere, precum și luarea unor măsuri deosebite în exploatarea construcțiilor hidrotehnice.

În cazul în care atenționările și avertizările hidrologice vizează sectoare îndiguite ale cursurilor de apă, acestea vor avea în vedere fazele de apăcare la diguri și vor conține specificația "sector îndiguit".

Codurile de culori corespund următoarelor situații:

- a) galben corespunde situației de atenție;
- b) portocaliu corespunde situației de imundație;
- c) roșu corespunde situației de pericol.

Mărimile caracteristice de apărare împotriva inundațiilor sunt:

a) măriri zonale de avertizare, stabilite la stațiile hidrometrice și la posturile pluviometrice situate în amonte de obiectivele periclitate, după caz, pentru precipitații, niveluri sau debite;

b) măriri locale de apărare, stabilite în apropierea obiectivelor, sub formă de niveluri sau debite.

Stațiile hidrometrice și posturile pluviometrice avertizatoare fac parte din rețeaua națională de hidrologie și meteorologie și trebuie să fie amplasate la o distanță suficientă de obiectivul avertizat, pentru a putea fi luate măsurile necesare posibilității prim planurii de apărare.

Pentru zonele îndiguite ale cursurilor de apă:

a) cota fazei I de apărare (COD GALBEN) - atunci când nivelul apei ajunge la piciorul taluzului exterior al digului pe o treime din lungimea acestuia;

b) cota fazei a II-a de apărare (COD PORTOCALIU) - atunci când nivelul apei ajunge la jumătatea înălțimii dintre cota fazei I și cea a fazei a III-a de apărare;

c) cota fazei a III-a de apărare (COD ROȘU) - atunci când nivelul apei ajunge la 0,5-1,5 m sub cota nivelurilor apelor maxime cunoscute sau sub cota nivelului maxim pentru care s-a dimensionat digul respectiv sau în depășirea unui punct critic.

Pentru zonele neîndiguite ale cursurilor de apă, în secțiunile stațiilor hidrometrice:

a) cota de atenție (COD GALBEN) - nivelul la care pericolul de inundație este posibil după un interval de timp relativ scurt, necesitând o vigilență sporită în cazul desfășurării unor activități expuse la inundații;

b) cota de inundație (COD PORTOCALIU) - nivelul la care se produc revărsări importante care pot conduce la inundația de gospodărie și obiective social-economice;

c) cota de pericol (COD ROȘU) - nivelul la care sunt necesare măsuri deosebite de evacuare a oamenilor și bunurilor, restricții la folosirea podurilor și căilor rutiere, precum și luarea unor măsuri deosebite în exploatarea construcțiilor.

În cazul pericolului de inundații prin aglomerarea ghețurilor și revărsarea apelor, se stabilesc următoarele marimi caracteristice:

a) faza I - atunci când gheața se desprinde și slouirile carg pe cursul de apă și apar mici îngrămădiri;

b) faza a II-a - atunci când slouirile de gheață se aglomerează și cresc nivelurile în amonte;

c) faza a III-a - atunci când slouirile s-au blocat formând zăvoare ce conduc la producerea de pagube prin revărsare în amonte sau prin deplasarea slouirilor în aval.

PRESEDINTE  
Dumitru MITROI  
PRIMARUL U.A.T. CISLAU

